

M L DE BRITO ARAUJO - ME
CONSTRUTORA BRITO
CNPJ: 49.434.127/0001-08
END: Rua Francisco Protá, 114, Sala B,
Bairro Centro, Picos - PI
E-MAIL: construtorabritome@gmail.com
CEP: 64.600-026

PROPOSTA DE PREÇOS

A COMISSÃO DE LICITAÇÃO DE SÃO JOÃO DA CANABRAVA - PI

COMISSÃO PERMANENTE DE LICITAÇÕES

DISPENSA ELETRÔNICA Nº EDITAL DL-006/2024

PROPONENTE: M L DE BRITO ARAUJO - ME | CNPJ Nº 49.434.127/0001-08

DATA DE ABERTURA: ÀS 08:00H DO DIA 31 DE JANEIRO DE 2024

OBJETO: CONTRAÇÃO DE EMPRESA DE ENGENHARIA PARA CONTRATAÇÃO DE SERVIÇOS DE PAVIMENTAÇÃO DE VIAS PÚBLICAS DE SÃO JOÃO DA CANABRAVA-PI.

O VALOR GLOBAL DA NOSSA PROPOSTA É DE R\$ 109.279,99 (CENTO E NOVE MIL DUZENTOS E SETENTA E NOVE REAIS E NOVENTA E NOVE CENTAVOS).

APÓS EXAMES DOS DOCUMENTOS DE LICITAÇÃO, PROFOMOS REALIZAR OS SERVIÇOS CONSTANTES DA NOSSA PROPOSTA TÉCNICA, CUJO OBJETO É CONTRAÇÃO DE EMPRESA DE ENGENHARIA PARA CONTRATAÇÃO DE SERVIÇOS DE PAVIMENTAÇÃO DE VIAS PÚBLICAS DE SÃO JOÃO DA CANABRAVA-PI, PELO VALOR TOTAL DE R\$ 109.279,99 (CENTO E NOVE MIL DUZENTOS E SETENTA E NOVE REAIS E NOVENTA E NOVE CENTAVOS). CCNFCRME PLANILHAS DE CUSTOS E CRONOGRAMAS DE PAGAMENTOS, ANEXOS.

M L DE BRITO
ARAUCJ:494341270
00108

Assinado de forma digital por M L
DE BRITO
ARAUCJ:49434127000108
Dados: 2024.01.31 11:45:10:00

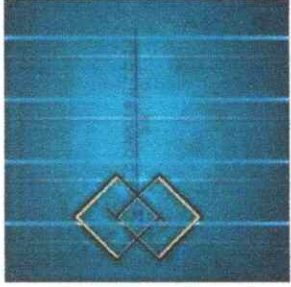

M L DE BRITO ARAUJO - ME
CONSTRUTORA BRITO
CNPJ: 49.434.127/0001-08
END: Rua Francisco Prota, 114, Sala B,
Bairro Centro, Picos - PI
E-MAIL: construtorabritome@gmail.com
CEP: 64.600-026

Informamos que os preços ofertados são firmes e irrevogáveis durante o prazo e validade desta proposta. Estão inclusos nesses preços ofertados todos os tributos, custos e despesas diretos e/ou indiretos. São de nossa inteira responsabilidade as diferenças que porventura venham a ocorrer, resultantes de omissão ou incorreção na cotação da proposta.

Prazo de Execução das Obras/Serviços é 90 dias (noventa dias) sendo a nossa proposta selecionada, apresentaremos a Garantia de Execução de Contrato equivalente a 5% (cinco por cento) do valor contratual, para assegurar o seu devido cumprimento.

Comprometemo-nos, caso vencedor, executar os serviços de acordo com os detalhes executivos, especificações técnicas e quantitativas fornecidas, pelos preços unitários e nos prazos constantes de sua PROPOSTA, no lote supramencionado.

Teresina/PI, 13 de dezembro de 2023.

M L DE BRITO Assinado de forma digital
por M L DE BRITO
ARAUJO:494341 ARAUJO:49434127000108
27000108 Dados: 2024.02.01 11:05:07
-03'00'

M L DE BRITO ARAUJO
CNPJ N° 49.434.127/0001-08 **MARIA**
LAURA DE BRITO ARAUJO
SÓCIA PROPRIETÁRIA
RG: 3.570836 | CPF: 038.322.403-90

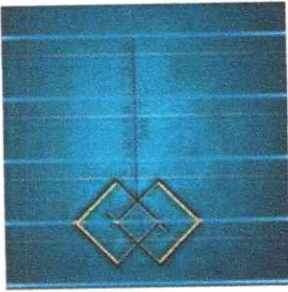

M L DE BRITO ARAUJO - ME
CONSTRUTORA BRITO
CNPJ: 49.434.127/0001-08
END: Rua Francisco Prota, 114, Sala B,
Bairro Centro, Picos - PI
E-MAIL: construtorabritome@gmail.com
CEP: 64.600-026

Declaro expressamente os preços contidos na proposta incluem todas as despesas diretas e indiretas, todos os custos, impostos (inclusive I.P.I., ICMS, se for o caso), taxas, benefícios e constituirá a qualquer título, a única e completa remuneração pelo adequado e perfeito fornecimento do serviço, incluídos ainda, todas as despesas decorrentes de transporte, taxas, fretes, entregas, descontos, bonificações, inclusive custo do orçamento, despesas trabalhistas, previdenciárias, emolumentos e quaisquer outras despesas, encargos e outros necessários ao cumprimento integral do objeto deste Edital e seus anexos.

Declarar ainda que:

- Que cumpre plenamente com os requisitos de sua habilitação;
- Que inexistente qualquer fato impeditivo à sua participação na Licitação citada, que não foi declarada inidônea e não está impedida de contratar com o Poder Público de qualquer esfera, ou suspensão de contratar com a Administração, e que se compromete a comunicar ocorrência de fatos supervenientes;
- Que está em situação regular perante o Ministério do Trabalho, no que se refere à observância do disposto no inciso XXXIII, do Artigo 7º da Constituição Federal, e, para fins do disposto no inciso V do artigo 27 da Lei nº 8.666, de 21 de junho de 1993, acrescido pela Lei nº 9.854, de 27 de outubro de 1999, que não emprega menor de dezoito anos em trabalho noturno, perigoso ou insalubre e não emprega menor de dezesseis anos;
- Que não que tenha entre seus sócios ou dirigentes, alguém que seja servidor gerentes ou diretores da licitante que sejam cônjuge, companheiro ou parente em linha reta, colateral, ou por afinidade, até o terceiro grau de servidores ocupantes de cargos de direção, chefia ou assessoramento da Administração Contratante;
- Que a empresa cumpre todas as normas relativas à saúde, higiene e segurança do trabalho de seus empregados;
- Que cumprirá todos os prazos estabelecidos no Edital e seus anexos;
- Que a empresa não se encontra declarada inidônea para licitar ou contratar com órgãos da Administração Pública Federal, Estadual, Municipal e do Distrito Federal;

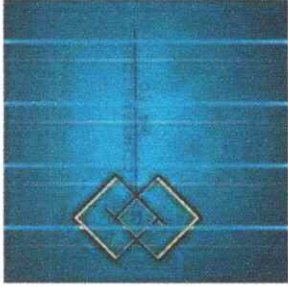

M L DE BRITO ARAUJO - ME
CONSTRUTORA BRITO
CNPJ: 49.434.127/0001-08
END: Rua Francisco Prota, 114, Sala E,
Bairro Centro, Picos - PI
E-MAIL: construtorabritome@gmail.com
CEF: 64.600-026

- O compromisso de fornecimento dos serviços, sem custos adicionais e independentes da quantidade dentro do Município Contratante;
- De que o prestador de serviços e que conhece e aceita as regras determinadas pela Administração referidas neste Edital e respectivos Anexos;
- De que nos preços estão inclusos todos os custos, tributos e despesas necessárias ao cumprimento integral do objeto ora licitado;
- Declaro expressamente de aceitação das condições do presente Edital, das disposições técnicas, da minuta contratual, bem como de sujeição às condições fixadas pela Administração;
- Declaro de que nos preços propostos incluem, além da mão de obra, materiais, todas as despesas com transportes, encargos sociais e trabalhistas, seguros, enfim, todas as despesas diretas e indiretas necessárias à boa e fiel execução do objeto;
- Condições de Pagamento: Conforme o Edital;
- Declaramos que estamos de pleno acordo com todas as condições estabelecidas no Edital da licitação e seus anexos;
- O prazo de execução do objeto é conforme Edital;

Teresina/PI, 13 de dezembro de 2023.

M L DE BRITO

Assinado de forma digital por M L DE
BRITO ARAUJO:4943412700<108

ARAUJO:4943412700

Dados: 2024.12.01 11:05:42 -33'00"

0108

M L DE BRITO ARAUJO

CNPJ Nº 49.434.127/0001-08 MARIA

LAURA DE BRITO ARAUJO

SÓCIA PROPRIETÁRIA

RG: 3.570836 | CPF: 038.322.403-90

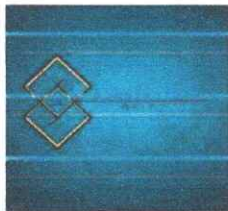

M L DE BRITO ARAUJO - ME
CONSTRUTORA BRITO
CNPJ: 49.434.127/0001-08
END: Rua Francisco Prota, 114, Sala B,
Bairro Centro, Picos - PI
E-MAIL: construtorabritome@gmail.com
CEP: 64.600-026

RESUMO GERAL					
MUNICÍPIO: SÃO JOÃO DA CANABRAVA - PI			Fonte de Custos:	SINAPI - PI, SETEMBRO / 2023 SEM DESONERAÇÃO	
DATA: 29/01/2024				ORSE, SETEMBRO / 2023	
OBJETO: PAVIMENTAÇÃO DE VIAS PÚBLICAS NO MUNICÍPIO.			Leis sociais:	SEINFRA CE, TABELA 028	
			BDI serviços:	113,05%	
				24,00%	
QUADRO RESUMO					
ITEM	DISCRIMINAÇÃO	EXT (m)	LARG (m)	ÁREA (m²)	TOTAL (R\$)
1.0	EXECUÇÃO DE PAVIMENTAÇÃO DE VIAS - RUA				
1.1	PROJETADA - LOCALIDADE APARECIDA	135,00	6,00	810,00	109.279,99
	TOTAL	135,00	6,00	810,00	109.279,99
TOTAL DE TODOS OS SERVIÇOS COM LEIS SOCIAIS E BDI					109.279,99

M L DE BRITO
ARAUJO:4943412
7000108

Assinado de forma digital por
M L DE BRITO
ARAUJO:49434127000108
Dados: 2024.02.01 11:05:59
-03'00'

M L DE BRITO ARAUJO - ME
 CONSTRUTORA BRITO
 CNPJ: 48.434.127/0001-08
 END: Rua Francisco Prota, 114, Sala B,
 Bairro Centro, Picos - PI
 E-MAIL: construtorabrito@gmail.com
 CEP: 64.600-026



PLANILHA ORÇAMENTÁRIA		SINA PI - PI, SETEMBRO / 2023 SEM DESCONECÇÃO	
MUNICÍPIO: SÃO JOÃO DA CANABRAVA - PI		Fonte de Custos:	
DATA: 25/01/2024		SEINFRA CE, TABELA 028	
OBJETO: PAVIMENTAÇÃO DE VIAS PÚBLICAS NO MUNICÍPIO.		Leis Sociais: 113,05%	
		BDI serviços: 24,01%	
PLANILHA ORÇAMENTÁRIA DE PAVIMENTAÇÃO DE VIAS EM PARALELEPÍEDO			
ITEM	DISCRIMINAÇÃO	QUANT.	C. UNIT. SEM BDI
RUA: IROJEVADA - LOCALIDADE APARECIDA		CO/MP (m): 135,00	L (m): 6,00
1.0	SERVIÇOS PRELIMINARES		
1.1	Administração local	1,00	2.367,32
1.2	Locação de pavimentação da Rua	135,00	0,61
			0,76
2.0	TERRAPLENAGEM		
2.1	Regularização mecânica do subleito da Rua	810,00	0,12
			0,15
3.0	PAVIMENTAÇÃO		
3.1	Favimentação em paralelepípedo da Rua	810,00	94,12
3.2	Compactação mecânica do restimento da Rua	810,00	1,83
			2,34
4.0	SERVIÇOS COMPLEMENTARES		
4.1	Assentamento de Meio-fio pré moldado da Rua	270,00	28,85
			35,80
TOTAL GERAL COM LEIS SOCIAIS E BDI			
			109.279,95

M L DE BRITO
 ARAUJO:4943412
 7000108

Assinado (de forma) digital por
 M L DE BRITO
 ARAUJO:49434127000108
 Dados: 20/14/02.01 11:06:16
 -03'00'



M L DE BRITO ARAUJO - ME
CONSTRUTORA BRITO
CNPJ: 49.434.127/0001-08
END: Rua Francisco Prota, 114, Sala B,
Bairro Centro, Picos - PI
E-MAIL: construtorabritome@gmail.com
CEP: 64.600-026

COMPOSIÇÕES DE CUSTO	SINAPI - PI, SETEMBRO / 2023 SEM DECONTAÇÃO
MUNICÍPIO: SÃO JOÃO DA CANABRAVA - PI	Fonte de Custos: ORSE, SETEMBRO / 2023
DATA: 29/01/2024	SEINFRA CE. TABELA 028
OBJETO: PAVIMENTAÇÃO DE VIAS PÚBLICAS NO MUNICÍPIO.	Leis sociais: 113,05%
	BDI serviços: 24,03%

COMPOSIÇÕES DE CUSTO UNITÁRIO						
ADMINISTRAÇÃO LOCAL						UNIDADE
Item	Discriminação	Quant.	Unid.	Referência	Salário hora	UN
1.0	MAO-DE-OBRA					
1.1	ENGENHEIRO CIVIL JÚNIOR	h	12,00000	SINAPI 90777	112,26	1.347,12
1.2	ENCARREGADO DE TURMA	h	20,00000	SINAPI 90776	30,88	617,60
1.3	APONTADOR	h	20,00000	SINAPI 90767	20,13	402,60
Total (Mão-de-obra) com leis sociais						2.367,32
CUSTO UNITÁRIO SEM BDI						2.367,32
B.D.I. = 24,03%						569,87
PREÇO UNITÁRIO TOTAL COM LEIS SOCIAIS E BDI						2.936,19

FONTE: COMPOSIÇÃO

COMPACTAÇÃO MECÂNICA DE CALÇAMENTO C/ COMPACTADOR TIPO SAPO						UNIDADE
Item	Discriminação	Unid.	Quant.	Referência	Valor R\$	m ²
1.0	MÃO-DE-OBRA					
1.1	Servente com encargos complementares	n	0,0800	SINAPI 88516	19,02	1,52
Total (Mão-de-obra)						1,52
2.0	EQUIPAMENTOS					
2.1	Compactador de placa vibratória	h	0,01100	SINAPI 91533	33,90	0,37
Total (Equipamento)						0,37
CUSTO UNITÁRIO SEM BDI						1,89
B.D.I. = 24,03%						0,45
PREÇO UNITÁRIO TOTAL						2,34

FONTE: SEINFRA - CE C0821 (ADAPTADO)

M L DE BRITO
ARAUJO:49434
127000108

Assinado de forma digital
por M L DE BRITO
ARAUJO:49434127000108
Dados: 2024.02.01
11.07.18 - 03'00"

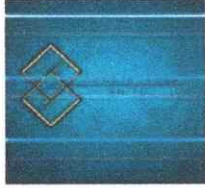

M L DE BRITO ARAUJO - ME
CONSTRUTORA BRITO
CNPJ: 49.434.127/0001-08
END: Rua Francisco Prota, 114, Sala B,
Bairro Centro, Picos - PI
E-MAIL: construtorabritome@gmail.com
CEP: 64.600-026

COMPOSIÇÕES DE CUSTO						SINAPI - PI, SETEMBRO / 2023 SEM DECONTAÇÃO
MUNICÍPIO: SÃO JOÃO DA CANABRAVA - PI						Fonte de Custos: ORSE, SETEMBRO / 2023
DATA: 29/01/2024						REFINRA CR. TABELA 02R
OBJETO: PAVIMENTAÇÃO DE VIAS PÚBLICAS NO MUNICÍPIO.						Leis sociais: 113,05%
						RDI serviços: 24,03%
COMPOSIÇÕES DE CUSTO UNITÁRIO						
PAVIMENTO EM PARALELEPIPEDO GRANÍTICO SOBRE COLCHAO DE AREIA, REJUNTADO COM ARGAMASSA DE CIMENTO E AREIA NO TRAÇO 1:3, INCLUSIVE FRETE DO PARALELEPÍPEDO GRANÍTICO						UNIDADE
						m ²
Item	Discriminação	Unid.	Quant.	Referência	Valor R\$	Custo unitário
1.0	MÃO-DE-OBRA					
1.1	Calceiteiro com encargos complementares	h	0,400	SINAPI 88260	24,06	9,62
1.2	Servente com encargos complementares	h	0,600	SINAPI 88316	19,02	11,41
	Total (Mão-de-obra) com leis sociais					21,03
2.0	MATERIAIS					
2.1	Paralelepipedo granitico (com frete)	mil	0,042	MERCADO LOCAL	1.020,00	42,84
2.2	Areia fina (retirado da jazida, sem transporte)	m ³	0,130	SINAPI 0366	90,00	11,70
2.3	Argamassa traço 1:3 (cimento e areia média), preparo manual	m ³	0,025	SINAPI 88629	742,26	18,55
	Total (Materiais)					73,09
CUSTO UNITÁRIO SEM BDI						94,12
B.D.I. - 24,03%						22,62
PREÇO UNITÁRIO TOTAL						116,74

FONTE: ORSE 9104 (ADAPTADO)

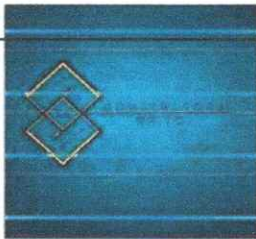

M L DE BRITO ARAUJO - ME
CONSTRUTORA BRITO
CNPJ: 49.434.127/0001-08
END: Rua Francisco Prota, 114, Sala B,
Bairro Centro, Picos - PI
E-MAIL: construtorabritome@gmail.com
CEP: 64.600-026

ENCARGOS SOCIAIS

MUNICÍPIO: SÃO JOÃO DA CANABRAVA - PI

OBJETO: PAVIMENTAÇÃO DE VIAS PÚBLICAS NO MUNICÍPIO.

ENCARGOS SOCIAIS SOBRE A MÃO-DE-OBRA SEM DESONERAÇÃO

CÓDIGO	DESCRIÇÃO	HORISTA (%)	MENSALISTA (%)
GRUPO A			
A1	INSS	20,00%	20,00%
A2	SESI	1,50%	1,50%
A3	GENAI	1,00%	1,00%
A4	INCRA	0,20%	0,20%
A5	SEBRAE	0,60%	0,60%
A6	SALÁRIO EDUCAÇÃO	2,50%	2,50%
A7	SEGURO CONTRA ACIDENTES NO TRABALHO	3,00%	3,00%
A8	FGTS	8,00%	8,00%
A9	SECONCI	0,00%	0,00%
A	TOTAL DOS ENCARGOS SOCIAIS BÁSICOS	36,80%	36,80%
GRUPO B			
B1	REPOUSO SEMANAL REMUNERADO	17,82%	0,00%
B2	FERIADOS	3,95%	0,00%
B3	AUXILIO ENFERMIDADE	0,87%	0,66%
B4	13º SALÁRIO	10,95%	8,33%
B5	LICENÇA PATERNIDADE	0,07%	0,05%
B6	FALTAS JUSTIFICADAS	0,73%	0,56%
B7	DIAS DE CHUVA	1,19%	0,00%
B8	AUXÍLIO ACIDENTE DE TRABALHO	0,10%	0,08%
B9	FÉRIAS GOZADAS	11,47%	8,72%
B10	SALÁRIO MATERNIDADE	0,04%	0,03%
B	TOTAL DOS ENCARGOS SOCIAIS QUE RECEBEM INCIDÊNCIAS DE	47,19%	18,43%
GRUPO C			
C1	AVISO PRÉVIO INDENIZADO	5,30%	4,03%
C2	AVISO PRÉVIO TRABALHADO	0,12%	0,09%
C3	FÉRIAS INDENIZADAS	2,40%	1,83%
C4	DEPÓSITO RESCISÃO SEM JUSTA CAUSA	2,95%	2,24%
C5	INDENIZAÇÃO ADICIONAL	0,45%	0,34%
C	TOTAL DOS ENCARGOS SOCIAIS QUE NÃO RECEBEM AS INCIDÊNCIAS DE A	11,22%	8,53%
GRUPO D			
D1	REINCIDÊNCIA DE GRUPO A SOBRE GRUPO B	17,37%	6,78%
D2	REINCIDÊNCIA DE GRUPO A SOBRE AVISO PRÉVIO TRABALHADO E REINCIDÊNCIA DO FGTS SOBRE AVISO PRÉVIO INDENIZADO	0,47%	0,36%
D	TOTAL DAS TAXAS DE INCIDÊNCIAS E REINCIDÊNCIAS	17,84%	7,14%
TOTAL DOS ENCARGOS (A+B+C+D)		113,05%	70,90%

FONTE: SINAPI - SISTEMA NACIONAL DE PESQUISA DE CUSTOS E ÍNCIDES DA CONSTRUÇÃO CIVIL

M L DE BRITO
ARAUJO:494341
27000108

Assinado de forma digital
por M L DE BRITO
ARAUJO:49434127000108
Data: 2024.02.01 11:06:30
-03'00"

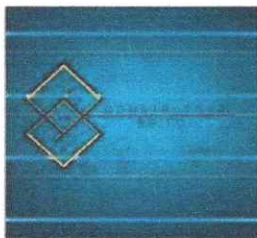

M L DE BRITO ARAUJO - ME
CONSTRUTORA BRITO
CNPJ: 49.434.127/0001-08
END: Rua Francisco Prota, 114, Sala B,
Bairro Centro, Picos - PI
E-MAIL: construtorabritome@gmail.com
CEP: 64.600-026

CÁLCULO DE BDI			
MUNICÍPIO: SÃO JOÃO DA CANABRAVA - PI			
CONVÊNIO Nº: -			
OBJETO: PAVIMENTAÇÃO DE VIAS PÚBLICAS NO MUNICÍPIO			
COMPOSIÇÃO BDI DE SERVIÇOS			
ITEM	DESCRIÇÃO	PREÇO DE VENDA (%)	CUSTO DIRETO (%)
1.0	ADMINISTRAÇÃO CENTRAL (A)		4,67%
2.0	IMPOSTOS E TAXAS (I)	5,65%	
2.1	ISS (5% x 40 % mão de obra)	2,00%	
2.2	PIS	0,65%	
2.3	COFINS	3,00%	
2.4	CPRB (INSS)	0,00%	
3.0	TAXA DE RISCO (R)		0,97%
4.0	SEGURO, GARANTIA (SG)		0,74%
5.0	DESPESAS FINANCEIRAS (DF)		1,21%
6.0	LUCRO (L)		8,69%
BDI (%)			24,03%

Acórdão nº 2622/2013 - TCU - Plenário - DOU na ATA 37 - Plenário, sessão de 25/09/2013

(*) BDI (%) = $\frac{((1+AC+MI + SG)*(1+DF)*(1+L))/(1-I)-1}{1}$

M L DE BRITO
ARAUJO:49434
127000108

Assinado de forma digital
por M L DE BRITO
ARAUJO:49434127000108
Dados: 2024.02.01
11:07:43 -03'00'

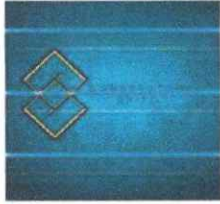

M L DE BRITO ARAUJO - ME
CONSTRUTORA BRITO
CNPJ: 49.434.127/0001-08
END: Rua Francisco Prota, 114, Sala B,
Bairro Centro, Picos - PI
E-MAIL: construtorabritome@gmail.com
CEP: 64.600-026

CRONOGRAMA FÍSICO-FINANCEIRO DA OBRA							
OBRA: PAVIMENTAÇÃO DE VIAS PÚBLICAS EM PARALELEPÍPEDO							
ITEM	DISCRIMINAÇÃO	UNID.	RESUMO GERAL	MESES			TOTAL
				1º	2º	3º	
1.0	EXECUÇÃO DE PAVIMENTAÇÃO DE VIAS - RUA						
1.1	PROJETADA - LOCALIDADE APARECIDA	%	100,00%	20,00%	40,00%	40,00%	100,00%
		R\$	109.279,99	21.856,00	43.712,00	43.712,00	109.279,99
TOTAL GERAL		%	100,00%	20,00%	40,00%	40,00%	100,00%
		R\$	109.279,99	21.856,00	43.712,00	43.712,00	109.279,99

M L DE BRITO Assinado de forma digital
ARAUJO:49434 por M L DE BRITO
127000108 ARAUJO:49434127000108
Dados: 2024.02.01 11:06:56
-03'00'